FALE CONOSCO BUSCAR

FOLHA DE LONDRINA
O JORNAL DO PARANÁ

PUBLICIDADE

ASSINE FOLHA

FOLHA Economia & Negócios

PR vacina 96,65% do rebanho na campanha contra aftosa

Ministério da Agricultura aponta que 8,84 milhões de animais foram imunizados na segunda etapa; Estado busca o status de área livre da doença sem vacinação

OuÃ§a este conteÃºdo
0:00 100% audima

O Paraná conseguiu vacinar 96,65% do seu rebanho de bovinos e bubalinos na segunda etapa de vacinação contra a febre aftosa, que ocorreu em novembro do ano passado. O resultado final da campanha foi divulgado na última semana pelo Ministério da Agricultura, Pecuária e Abastecimento

CONFIRA

2° etapa de vacinação contra febre aftosa

PARANÁ

Total (animais)

9.142.994

Vacinados

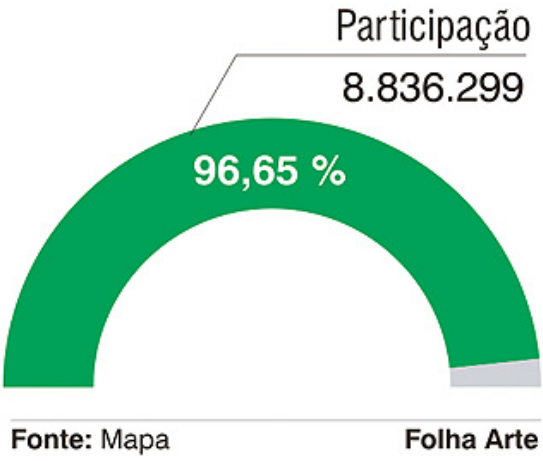

Nos últimos três anos os índices de vacinação no Estado ficaram acima de 90% do rebanho: bom

(Mapa), apontando que 8,84 milhões de cabeças foram vacinadas em todo o Estado. Ao todo, o rebanho paranaense foi estimado em 9,15 milhões de cabeças.

Quando iniciou a campanha, a meta da Secretaria de Estado da Agricultura e do Abastecimento (Seab) era vacinar 100% do rebanho. O único estado que conseguiu imunizar todos os animais foi o Pará, que vacinou 47,4 mil bovinos. A meta ousada do governo paranaense tem relação direta com o fato de que o Estado busca o status de área livre da doença sem vacinação para conquistar novos mercados. Para que isso ocorra, a Organização de Saúde Animal (OIE), exige um alto índice de imunização, além de muitos outros requisitos que o Paraná ainda terá que cumprir. Mas antes

de fazer o pedido à OIE, o Estado precisa do reconhecimento do Mapa.

Inácio Kroetz, presidente da Agência de Defesa Agropecuária do Paraná (Adapar), afirma que a meta de vacinação foi alcançada. Segundo ele, uma cobertura de vacinação acima de 95% já é considerada excelente. Ele completa que chegar a 100% de cobertura de vacinação é muito difícil porque o rebanho é muito dinâmico, ou seja, nascem e morrem muitos animais em um curto espaço de tempo. Kroetz reforça que o resultado da última campanha anima ainda mais o pedido junto ao Mapa para que o Estado consiga o status de área livre da doença. "Estamos há mais de três anos sem a circulação do vírus", comemora o presidente.

Para dar entrada com o pedido junto ao Mapa, Kroetz destaca que ainda é necessário fazer alguns ajustes técnicos, como reforçar a fiscalização de entrada e saída de animais nas divisas do Estado e aumentar o corpo técnico da agência. "O nosso objetivo é sanar esses problemas ainda neste primeiro semestre", pontua Kroetz.

Para agilizar o processo junto ao Ministério da Agricultura, o presidente da Adapar observa que há a possibilidade de na próxima campanha de vacinação contra a doença, que ocorrerá em maio, ser obrigatória a vacinação de todo o rebanho. Normalmente, na primeira etapa são vacinados somente animais de até 24 meses.

Mas Kroetz afirma que isso é apenas uma possibilidade, já que o assunto ainda precisa ser discutido junto à sociedade, além de precisar do aval do Mapa. "Também é necessário avaliar os prós e contras dessa decisão. Toda decisão deverá ser compartilhada", frisa. O presidente da Adapar observa que depois que o Paraná conseguir o status de área livre da doença no Brasil, o Mapa entrará com o pedido junto à OIE para reconhecimento internacional.

Com relação ao resultado da última campanha, Kroetz parabenizou os produtores pelos altos índices de vacinação

conquistados nos últimos três anos, que ficaram acima de 90%. Ele destaca que esses números só foram alcançados porque os pecuaristas estão mais conscientes em relação às consequências da febre aftosa.

Outros estados

Mato Grosso, estado que possui o maior rebanho brasileiro com 28,49 milhões de cabeças, conseguiu uma abrangência na segunda campanha de vacinação de 99,61%. No Brasil, de um total de 207,88 milhões de cabeças, 97,84% foram imunizados na segunda etapa.

Ricardo Maia
Reportagem Local

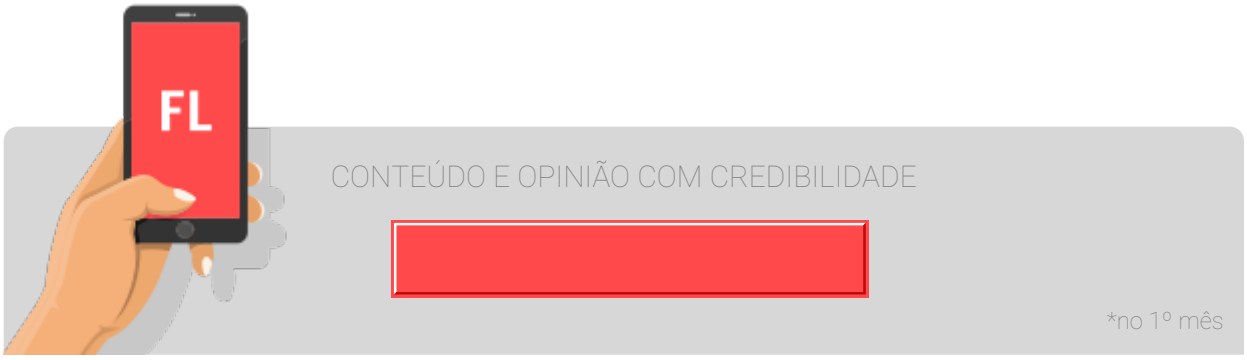

NOTÍCIAS RELACIONADAS

- Organizadores da 22ª Agrishow temem incertezas na economia

Você pode gostar

Links patrocinados por taboola

Leve 3 tênis por apenas R$199*!
Dafiti

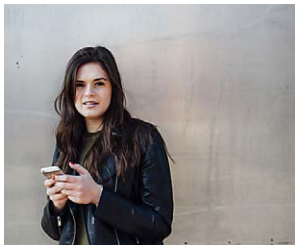

Aplicativo Babbel é eleito o melhor app para aprender
Babbel

Sofia Antonelli parece exatamente a cópia da sua
Financial Advisor Heroes

Citroën C4 Lounge - Confortoterapia
Citroën Brasil

Principais pesquisas | Índice

Cambé
Clube Atlético Paranaense
Curitiba
Eleição 2018
Fernando Haddad
Ibiporã
Jair Bolsonaro
Londrina
Londrina Esporte Clube
Maringá
Nota Paraná
NRE Londrina
Prefeitura de Londrina
PUC Londrina
Rolândia
Sanepar
Sercomtel
Zona Norte

FOLHA DE LONDRINA
O JORNAL DO PARANÁ

GRUPO FOLHA

Folha de Londrina MultiTV
Bonde
Folha Classificados

Vrum
Grafipress
Lugar Certo

RSS - Folha de Londrina - Todos os direitos reservados

Hospedado por: mandic CLOUD SOLUTIONS